

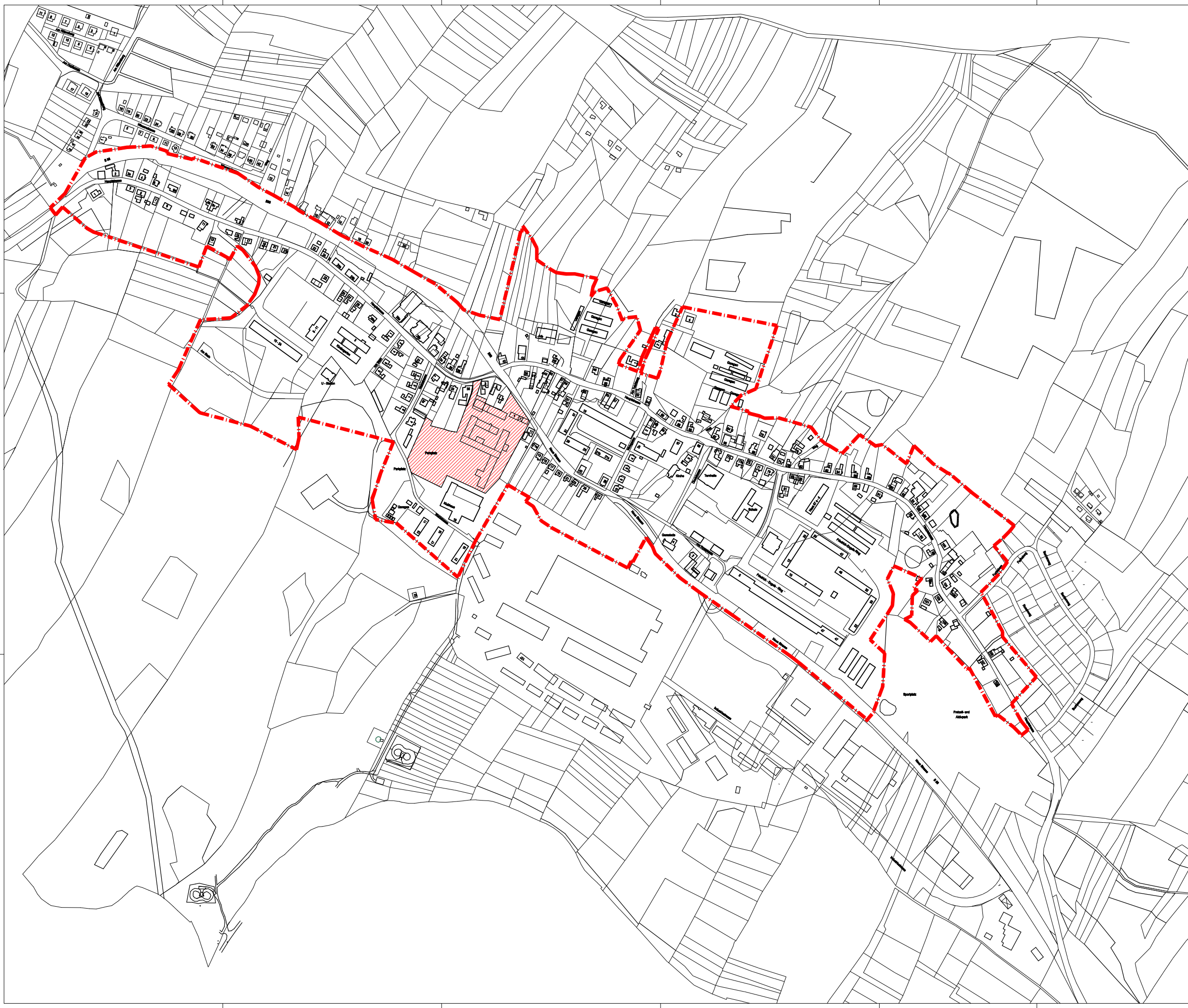

**Förmlich festgelegtes Sanierungsgebiet  
der Gemeinde Seebach**

Anlage zur 1. Änderung der Satzung über die städte-  
bauliche Sanierungsmaßnahme nach §142 BauGB  
für das Sanierungsgebiet der Gemeinde Seebach  
vom 11. März 1993



**GEMEINDE SEEBACH**

-  Förmlich festgelegtes Sanierungsgebiet der Gemeinde Seebach
-  In das förmlich festgelegte Sanierungsgebiet der Gemeinde Seebach  
aufgenommenes Grundstück Neue Straße 1



Kartengrundlage:  
Die Karte wurde auf der Grundlage von rechtsverbindlichen Kartenmaterial erstellt.  
Es wurden die vom Ingenieurbüro Hesse, mit Sitz in Eisenach, digitalisierten Flurkarten von 1954 verwendet.

 **Gemeinde Seebach**  
Am Rödelstein 4  
99840 Seebach

Postanschrift:  
Bunzel Rühle  
C-Gasse 10/11  
99842 Rühle  
Fon 036629 62842

 **Wilke** Stadtplanungsbüro  
Dr. Uwe Wilke Architekt und Stadtplaner  
Alfred-Hesse-Straße 40 99094 Erfurt

bunzel.wilke@erfurt-partner.de  
Fon 0361 22675-0  
Fax 0361 22675-22

Förmlich festgelegtes Sanierungsgebiet der Gemeinde Seebach - 1. Änderung 2023

Titel:  
Lageplan  
Datum:  
Juni 2023